

VÝKAZ DOSAVADNÍHO A NOVÉHO STAVU ÚDAJŮ KATASTRU NEMOVITOSTÍ

Dosavadní stav				Nový stav				Porovnání se stavem evidence právních vztahů							
Označení pozemku parc.číslem	Výměra parcely		Druh pozemku Způsob využití	Označení pozemku parc.číslem	Výměra parcely		Druh pozemku Způsob využití	Typ stavby Způsob využití	Způsob určení výměry	Díl přechází z pozemku označeného v katastru nemovitostí		Číslo listu vlastnictví	Výměra dílu		Označení dílu
	ha	m ²			ha	m ²				ha	m ²		ha	m ²	
171/4	20	08	ostat.pl. sport.a rekr.pl.	171/4	19	89	ostat.pl. sport.a rekr.pl.		0	171/4		179	19		
171/11	3	66	zahrada	171/11	3	35	zahrada	bez čp/če jind.st.	0	171/11		221	31		
381/1	43	81	ostat.pl. ostat. komunikace	381/1	43	78	ostat.pl. ostat. komunikace		0	381/1		10 001	3		
	67	55			67	55									

Seznam souřadnic (S-JTSK)

Č.b.	Souřadnice pro zápis do KN	Y	X	K.k.
246-825	745264.37	1019769.29	8	
246-829	745263.64	1019769.91	8	
246-845	745256.18	1019768.59	8	
247-158	745282.46	1019772.99	8	
247-173	745268.31	1019751.25	8	
247-174	745267.99	1019770.68	8	
1	745269.04	1019764.79	3	
2	745260.71	1019763.23	3	
3	745259.60	1019769.19	8	
4	745268.10	1019770.05	8	
5	745265.50	1019764.12	8	

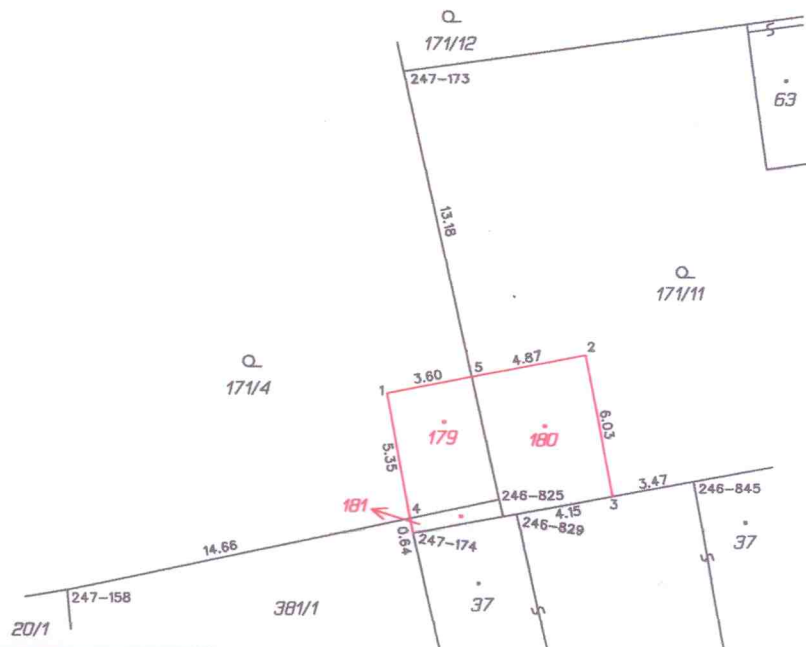

Výkaz údajů o bonitovaných půdně ekologických jednotkách (BPEJ) k parcelám nového stavu

Parcelní číslo podle katastru nemovitostí		Kód BPEJ	Výměra		BPEJ na dílu parcely
zjednodušené evidence	ha		m ²		
171/11	12 210	12 210	3 34	1	
	15 500		3 35		

GEOMETRICKÝ PLÁN pro vyznačení budovy	Geometrický plán ověřil úředně oprávněný zeměměřický inženýr:	Stejnopis ověřil úředně oprávněný zeměměřický inženýr:
		Jméno, příjmení: Ing. Petr Soukup
	Číslo položky seznamu úředně oprávněných zeměměřických inženýrů: 434/95	Číslo položky seznamu úředně oprávněných zeměměřických inženýrů: 434/95
	Dne: 29.7.2015 číslo: 28/2015	Dne: 21.7.2015 číslo: 56/2015
	Náležitosti a přesností odpovídá právním předpisům.	Tento stejnopis odpovídá geometrickému plánu v elektronické podobě uloženém v dokumentaci katastrálního úřadu.
Vyhotovitel: GEOCRANE Ivo Cejhan Zlosyň 155	Katastrální úřad souhlasí s oěřislovaním parcel.	Ověření stejnopisu geometrického plánu v listinné podobě.
Číslo plánu: 250 - 1 / 2015	KÚ pro Středočeský kraj KP Mělník Jana Zemková PGP-887/2015-206 2015.07.30 12:08:05 CEST	
Okres: Mělník		
Obec: Všestudy		
Kat. území: Všestudy u Veltrus		
Mapový list: Mělník 8-9/44		
Dosavadním vlastníkům pozemků byla poskytnuta možnost seznámit se v terénu s průběhem navrhovaných nových hranic, které byly označeny předepsaným způsobem: zdmi		